¡Advertencia! Los datos del año 2025 son preliminares y pueden variar por ajustes en la notificación

Fecha última actualización:
7/01/2026
Semana: 47

Comportamiento epidemiológico de las Agresiones y Contactos con Animales Potencialmente Transmisores de Rabia en el departamento de Antioquia

GOBERNACIÓN DE ANTIOQUIA
República de Colombia

Año: 2025 | Semana: Selección múltiple | Subregión: Todas | Municipio: Todas | Limpiar Filtros

Casos
19.744

Incidencia Total
284,01

Sexo

Mujeres
9.879

Hombres
9.865

Casos e incidencia por subregión, 2025

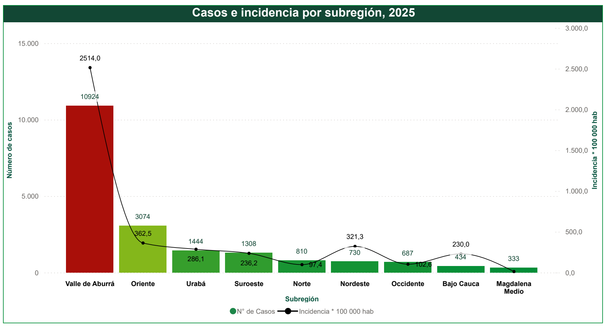

Número de casos por sexo y grupo de edad

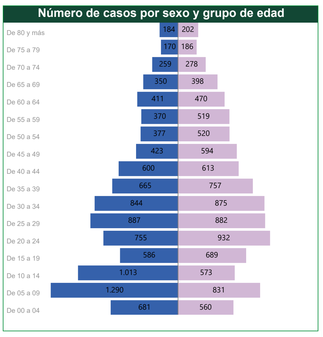

Pertenencia étnica

Étnia	Total
Otro	19466
Negro, mulato afro colombiano	236
Indígena	33
Raizal	6
Rom, Gitano,	2
Palenquero	1
Total	**19744**

Incidencia por municipio de procedencia

Municipio	N° casos	Incidencia
Jericó	132	918,2
La Pintada	70	808,9
Heliconia	35	694,7
Guatapé	63	649,8
Giraldo	41	640,2
San Rafael	110	631,8
Valparaíso	42	625,6
Caracolí	28	620,8
San Pedro	136	610,2
Cocorná	97	602,9
Peñol	128	537,2
Caroláina	21	532,7
San Juan de Urabá	104	521,4
Guarne	339	520,2
Venecia	63	507,6
Sopetrán	83	502,3
Alejandría	26	492,0
Carmen de viboral	339	487,2
Vegachí	56	460,5
Remedios	151	457,3
Belmira	28	455,2
Entrerrios	57	447,6
Titiribí	51	442,1
Angelópolis	27	435,3
El Santuario	174	435,2
San Francisco	26	429,2
La Ceja	313	427,2
Caramanta	19	422,3
San Roque	103	419,5
Girardota	253	411,8
Granada	43	409,1
Necoclí	171	401,7
La Estrella	331	398,4
Jardín	61	395,3
Marinilla	282	379,1
Concepción	19	371,7
Segovia	146	371,1
Santo Domingo	50	370,7
Santa Rosa de Osos	149	370,1
Rionegro	569	369,0
Tarso	24	366,1
San Jerónimo	67	365,2
San Vicente	90	363,3
Sonsón	130	361,3
Barbosa	229	360,9
El Retiro	98	360,1
Peque	31	353,0
Toledo	17	352,4
Cisneros	35	346,8
Maceo	30	338,1
Gómez Plata	35	337,4
Ciudad Bolívar	93	337,3
Ebéjico	42	333,0
Copacabana	298	327,9
Nariño	36	327,3
Betania	35	325,6
Yarumal	136	324,7
Sabaneta	346	324,4
Carepa	165	323,8
Puerto Nare	50	320,8
Abriaquí	9	320,6
Yondó	70	317,3
La Unión	76	315,9
Támesis	52	311,9
Salgar	59	311,8
Cañasgordas	48	310,3
Caldas	276	309,9
Pueblorrico	28	309,3
Buriticá	34	308,7
Chigorodó	175	308,4
Don Matías	61	308,2
Santafé de Antioquia	86	302,6
Concordia	67	302,3
Apartadó	378	301,9
Yolombó	72	287,6
Santa Bárbara	84	285,0
San Andrés de Cuerquia	21	283,7
Fredonia	74	280,3
Frontino	61	280,1
Andes	126	277,7
Anza	21	273,4
Yalí	21	272,1
Urrao	85	265,7
Puerto Triunfo	53	262,7
Puerto Berrio	102	260,3
Medellín	6.554	259,2
Montebello	16	244,7
Argelia	20	243,5
Guadalupe	17	242,5
Cáceres	70	240,8
Mutatá	33	238,6
Abejorral	50	236,4
Bello	1.419	235,7
Arboletes	73	230,2
Armenia	12	226,0
San José de La Montaña	9	224,0
Hispania	13	219,3
Anorí	46	218,7
Betulia	37	217,9
Angostura	27	215,8
Envigado	569	215,0
Turbo	279	214,2
Briceño	17	213,6
Valdivia	32	213,1
Itagüí	649	213,1
Liborina	22	202,7
San Luis	29	200,7
Caicedo	18	197,7
Tarazá	55	187,7
Murindó	11	186,6
Caucasia	167	178,0
Dabeiba	43	173,3
Olaya	6	173,0
Amalfi	50	172,1
Campamento	17	169,9
Zaragoza	45	168,0
San Pedro de Urabá	53	163,2
Sabanalarga	16	161,5
Uramita	12	161,0
Amagá	50	152,2
El Bagre	70	124,6
Ituango	30	101,6
San Carlos	17	100,4
Nechí	27	91,8
Vigía del Fuerte	2	17,5
Total	**19.744**	

Incidencia por municipio de procedencia

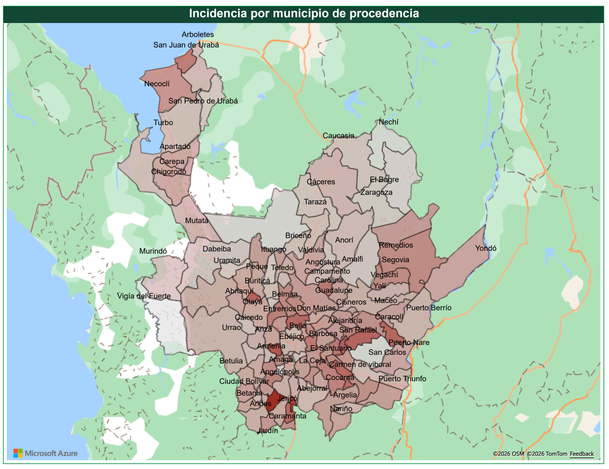

Área de ocurrencia

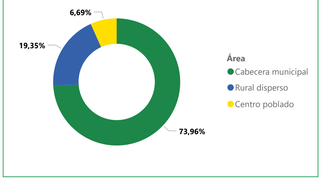

Agresión provocada

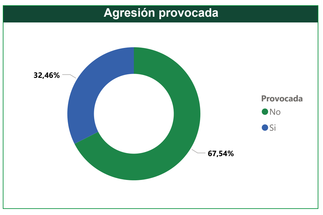

Localización anatómica de la lesión

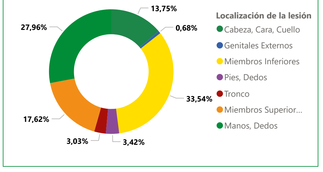

Tipo de profundidad por tipo de lesión

Estado y ubicación del animal

Animal vacunado

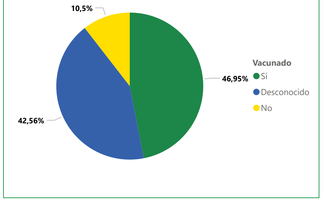

Clasificación de la exposición

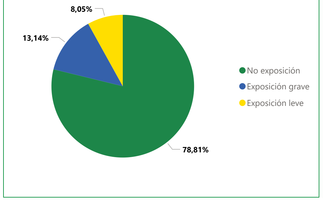

Número de casos por tipo de agresión

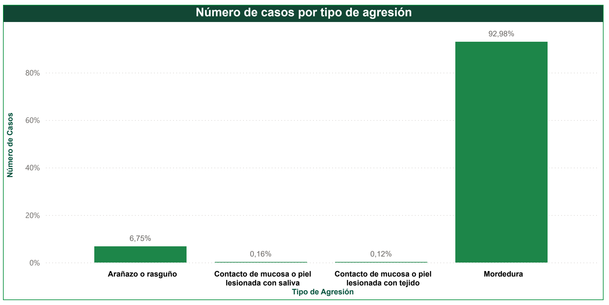

Especie agresora

Perros	15.933
Gatos	3.451
Bovino	13
Equinos	47
Porcino	50
Murciélago	89
Zorro	9
Mico	34
Humano	23
Ovino-Caprino	1
Grandes Roedores	22
Otros Silvestres	72

Especie agresora, su ubicación y tipo de exposición de la agresión

Tipo de Exposición / Especie Agresora	Exposición grave			Exposición leve			No exposición		
	Total	Ubicación Perdido	Ubicación Observable	Total	Ubicación Perdido	Ubicación Observable	Total	Ubicación Perdido	Ubicación Observable
Perro	1704	1637	49	1445	1331	65	12784	11	12654
Gato	552	519	25	137	101	22	2762	4	2730
Murciélago	89	1							
Otros silvestres	71			1					
Porcino (cerdo)	48		1	1			1		
Equidos	46		1				1		
Mico	34								
Humano	15			4			4		
Grandes roedores	12			2			8		
Bovino-Bufalino	13								
Zorro	9								
Ovino-Caprino	1								
Total	**2594**	**2157**	**76**	**1590**	**1432**	**87**	**15560**	**15**	**15384**

Tipo de exposición y vacuna antirrábica

Aplicación de Vacuna / Tipo de Exposición	No		Sí		Total	
	Número	Porcentaje	Número	Porcentaje	Número	Porcentaje
Exposición grave	14	0,54%	2575	99,46%	**2.589**	**100,00%**
Exposición leve	68	4,33%	1504	95,67%	**1.572**	**100,00%**
No exposición	15225	98,88%	172	1,12%	**15397**	**100,00%**
Total	**15307**	**78,26%**	**4251**	**21,74%**	**19558**	**100,00%**

Tipo de Exposición y Suero Antirrábico

Aplicación de Suero / Tipo de Exposición	No		Sí		Total	
	Número	Porcentaje	Número	Porcentaje	Número	Porcentaje
Exposición grave	108	4,17%	2.479	95,83%	**2.587**	**100,00%**
Exposición leve	1.486	94,89%	80	5,11%	**1.566**	**100,00%**
No exposición	15.352	99,74%	40	0,26%	**15.392**	**100,00%**
Total	**16.946**	**86,70%**	**2.599**	**13,30%**	**19.545**	**100,00%**

Elaborado por:

Andrés Felipe Úsuga Rodríguez
Epidemiólogo Zoonosis
Secretaría de Salud e Inclusión Social

Juan Camilo Betancur Arboleda
Profesional en Gerencia de Sistemas de Información en Salud
Secretaría de Salud e Inclusión Social

Juan David Morales
Practicas Excelencia Gobernación de Antioquia , 2025-1
Secretaría de Salud e Inclusión Social

Fuente: SIVIGILA 2025
Agresiones por animales potencialmente transmisores de rabia, código 300.

GOBERNACIÓN DE ANTIOQUIA
República de Colombia